Grundriss Dachgeschosswohnung

Maßstab 1:50 bei Druck auf A4 (100 %) · Innenmaße in cm · Stand 23.11.2026

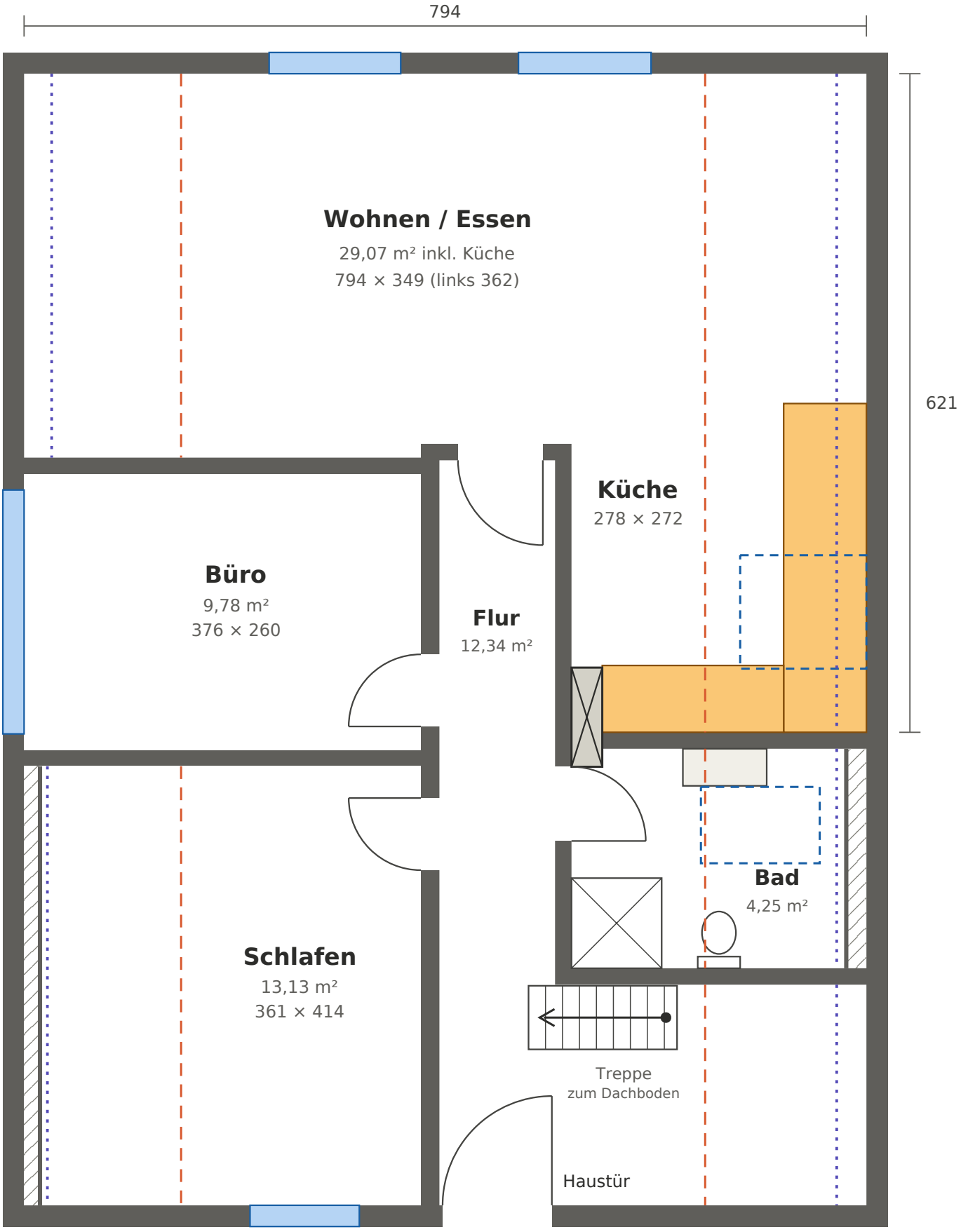

Fenster
Dachfenster
Küchenzeile
Kamin / Schornstein
Abseite hinter Kniestock
Treppe, Pfeil = aufwärts
Beginn Dachschräge
1 m Raumhöhe

Wohnfläche: Wohnen/Essen + Küche 29,07 · Büro 9,78 · Schlafen 13,13 · Bad 4,25 · Flur 12,34 = 68,57 m²
Dachraum 20,00 m² · gesamt 88,57 m²

0 1 m 2 m